

Koppeling bestaande zorgdossier – Communicatieplatform N'gis.

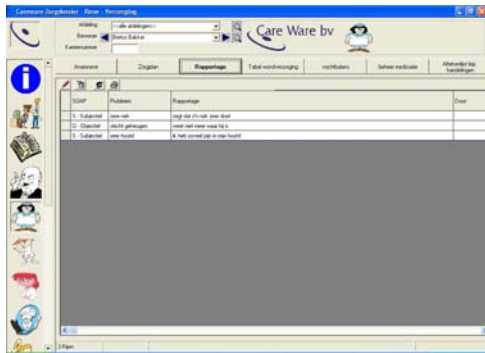

De bestanden van het bestaande zorgdossier kunnen worden gekoppeld met N'gis. Hier kunnen taken uit ontstaan maar ook informatie overdracht. (communicatie naar bijvoorbeeld de klant)



gegevens worden

Via een Web portal kan er voor elke patiënt een overzicht worden

waarin bepaalde van het zorgdossier weergegeven.



Via een gebruikersnaam en wachtwoord heeft de patiënt, familie of contactpersoon inzicht in de vrijgegeven gegevens.

Oproep vrijwilligers:

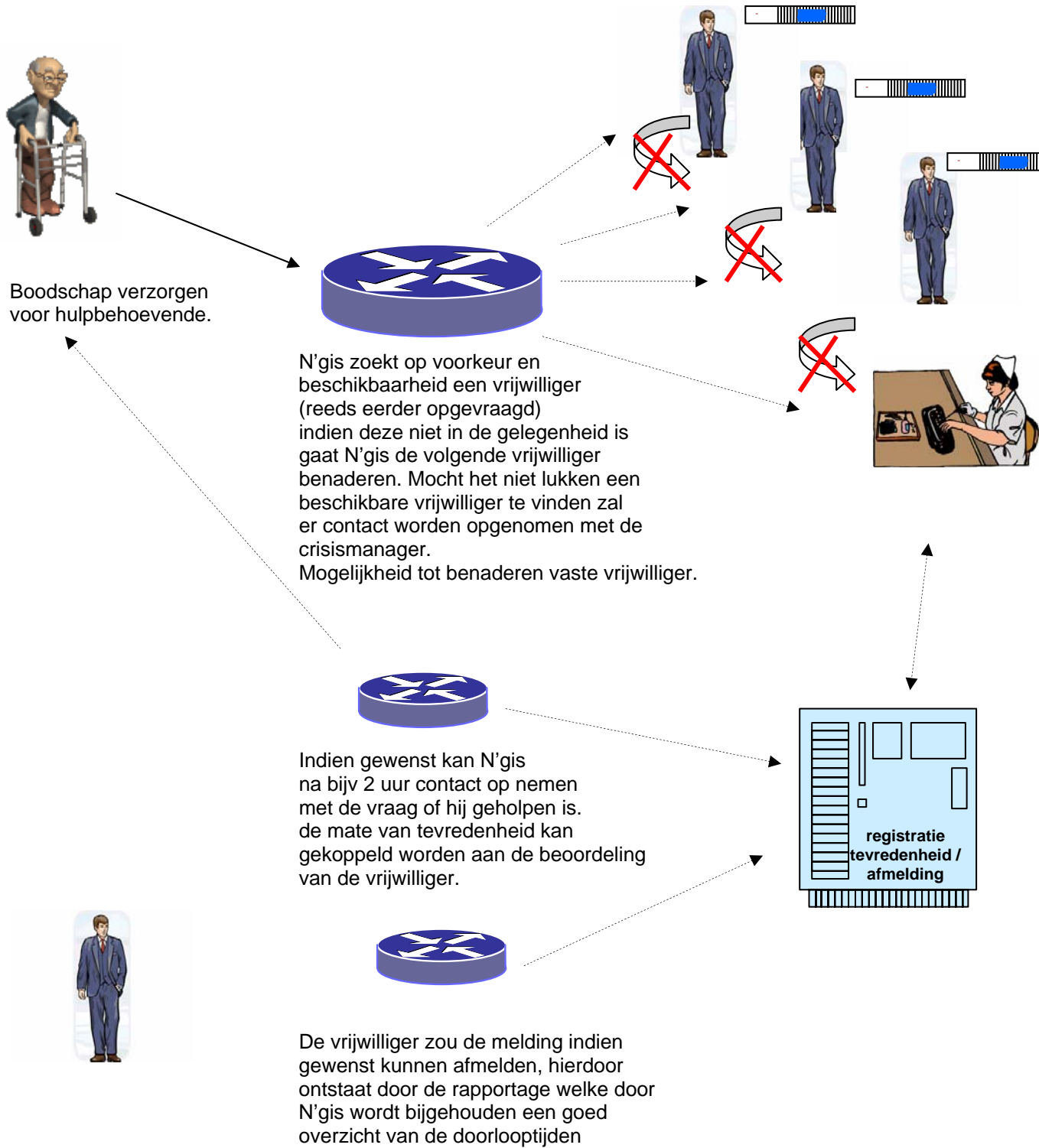

Maaltijdvoorziening:

Deelnemer wil de maaltijd voor woensdag afmelden.



Verzorger van de maaltijden



bezorger van de maaltijden



crisismanager

De deelnemer wordt automatisch herkend. En kiest voor het afmelden van een maaltijd. Keuze dag:
ma: Ja di: Ja woe: Nee
N'gis verzorgt een melding naar:
01 verzorger van de maaltijden
02 bezorger van de maaltijden
03 crisismanager

In sociaal opzicht kan de Crisismanager worden benaderd. Deze kan bij sociale controle contact opnemen met de "deelnemer".



Controle ontvangst:
N'gis zou de "deelnemers" kunnen benaderen aangaande de tevredenheid:
01 te koud / te warm
02 niet gekregen wat besteld
03 te laat ontvangen
04 etc.

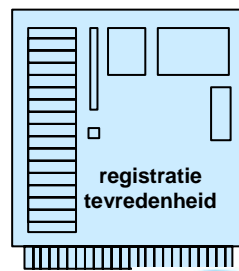

Indien maaltijd niet ontvangen of ontevreden kan de crisismanager indien gewenst contact opnemen met de "deelnemer", en de verzorger en bezorger van de maaltijden. bijvoorbeeld via melding



Geen ontvangst melding



(* Zelfde procedure mogelijk met bijvoorbeeld activiteiten begeleiding waar de melding gecommuniceerd wordt met bijv. taxi)

Thuiszorg

Controle behandeling / medicatie:



Behandeling van de patiënt
Door de arts (specialist)
Heeft plaats gevonden.



Omstandigheden na
behandeling

Na behandeling is het mogelijk
dat N'gis na een gewenste tijd
de patiënt gaat benaderen, om na
te vragen of alles goed gaat.

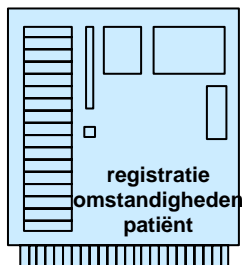

De gegevens van de
patiënt worden
geregistreerd



Bevindingen van de
patiënt

Indien behoefte aan
spreken verpleegkundige



Crisismanager wordt
benaderd door N'gis indien
de patiënt aangeeft dat de
omstandigheden niet goed
zijn en dit wenselijk is.
De patiënt kan rechtstreeks
worden doorverbonden met
de crisismanager die vervolgens
de hulp van de specialist arts in
schakelen via het systeem.
Dit kan uiteraard ook de dienstdoende
directe
arts zijn

dienstdoende arts



In geval van
spoed kan de
betreffende art
worden benaderd.

